

ÁREA DO PAVIMENTO (ATC)	BLOCOS (2 x 518,20)	1.036,40 m <sup>2</sup>
	CHURRASQUEIRAS (2 x 30,11)	60,22 m <sup>2</sup>
	<b>TOTAL</b>	<b>1.096,62 m<sup>2</sup></b>
ÁREA FECHADA NA PROJEÇÃO DOS BLOCOS	(2 x 251,11)	502,22 m <sup>2</sup>
ÁREA RECREAÇÃO		1.231,01 m <sup>2</sup>

- NOTAS:**
- AS CAIXAS DE REUSO DE ÁGUAS PLUVIAIS FORAM PROJETADAS ABAIXO DO VÃO DE VENTILAÇÃO DA ANTECAMARA VER CORTE BII.
  - O HALL (A COZINHA), BANHEIROS E COZINHAS TERÃO TETO REBAIXADO H=2,30 m.
  - OS BANHEIROS INTERNOS QUE NÃO POSSUÍM VENTILAÇÃO POR REBAIXO, TERÃO EXAUSTÃO MECÂNICA.
  - AS PAREDES DA ESCADA, ELEVADORES, DUTO DE EXAUSTÃO MECÂNICA E LAJES TERÃO 15cm DE ESPESURA.
  - AS PAREDES INTERNAS NÃO COTADAS = 10cm DE ESPESURA.
  - VAGAS TRANSVERSAIS PARA VEÍCULOS = 2,30 x 5,00 m.
  - VAGAS LONGITUDINAIS PARA VEÍCULOS = 2,30 x 6,00 m.
  - DEMAIS NOTAS RELACIONADAS NA PRANCHA 01.

**PROJETO PARA CONSTRUÇÃO DE GRUPAMENTO DE EDIFICAÇÕES RESIDENCIAIS MULTIFAMILIARES SITO À RUA XAVIER CURADO, Nº 304, Nº 320 E Nº 330 E RUA VIDAL RAMOS, TERRENOS A SEREM REMEMBRADOS**

PROJETO BENEFICIADO PELO DECRETO 1.321/77

XV R.A. MARECHAL HERMES RIO DE JANEIRO RJ ZR-4  
 ESCALA: 1:100 03 PAV. DE USO COMUM E GARAGEM  
 DATA: JAN / 2014

O PROPRIETÁRIO: LVC INCORPORADORA S/A LTDA  
 O AUTOR DO PROJETO: JONATAS DA SILVA ARQUITETO - CAU 119844  
 O RESPONSÁVEL PELO EXECUÇÃO DA OBRA: LUCY VERA D'ARELI CAMPANARO ENGENHEIRO CIVIL - OCREA/RJ 120966/05

Nº DO PROCESSO: \_\_\_\_\_ OBS: \_\_\_\_\_ / \_\_\_\_\_ / 2014

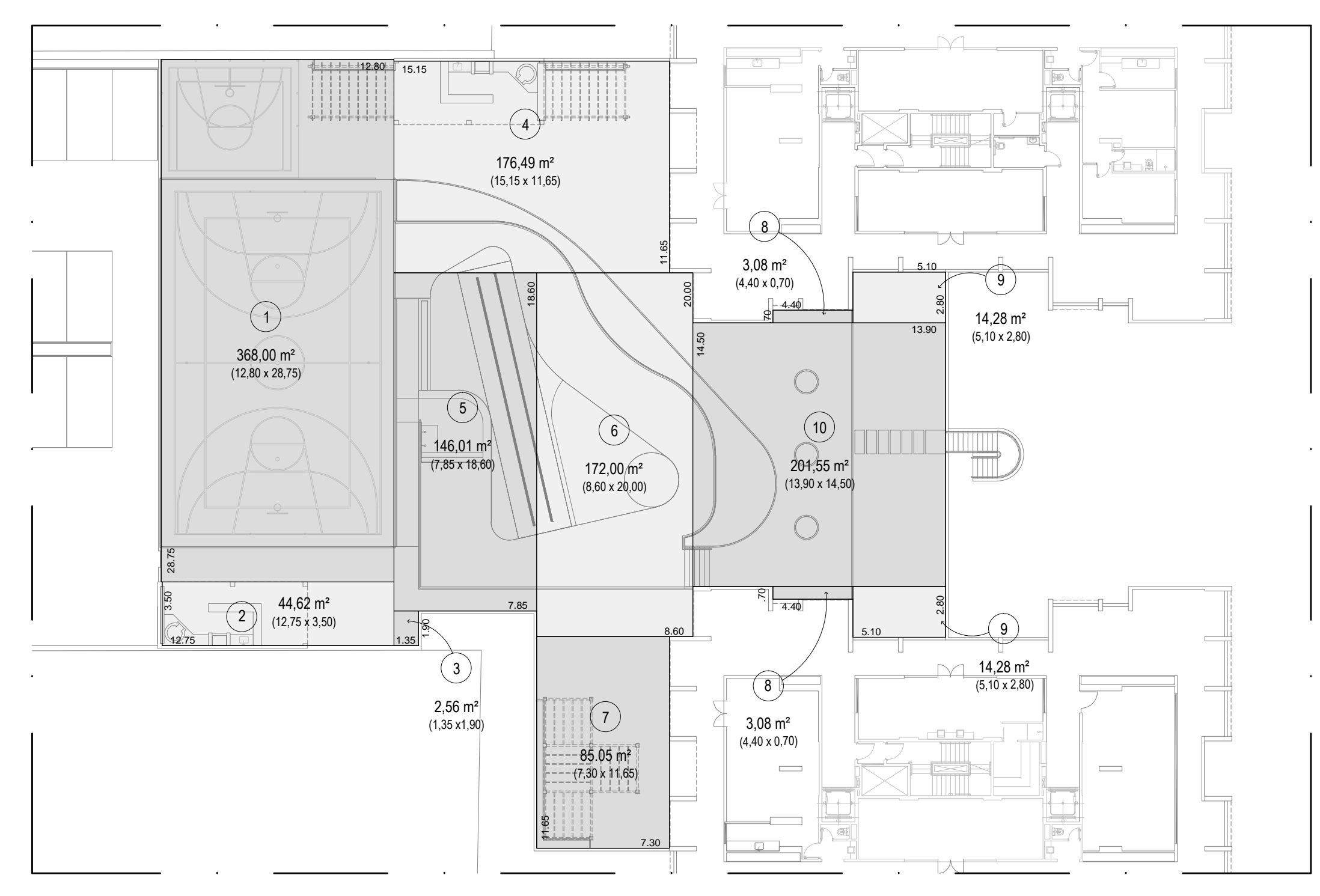

ÁREA DE RECREAÇÃO [368,00+44,62+2,56+176,50+146,01+172,00+85,05+(3,08x2)+(14,28x2)+201,55] = 1.231,01 m<sup>2</sup>

7 DEMONSTRATIVO DA ÁREA DE RECREAÇÃO